GRÈS CÉRAME

CORNAZ ALLAMAN
Tendance béton

1188 QERY 80x80/2 cm

1138 AWAH 30x120/2 cm
ASPECT
BOIS

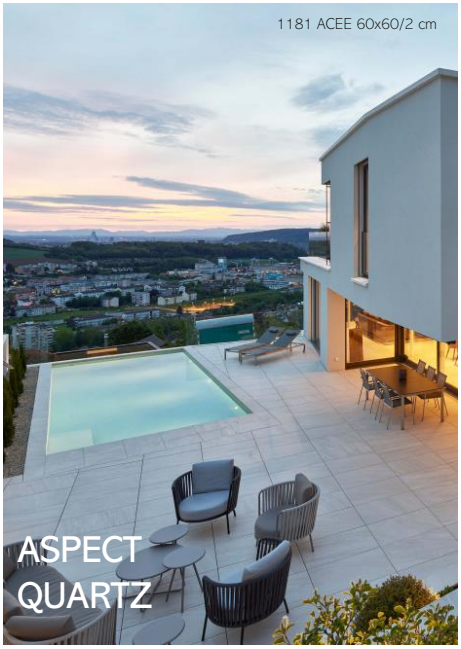
1181 ACEE 60x60/2 cm
ASPECT
QUARTZ

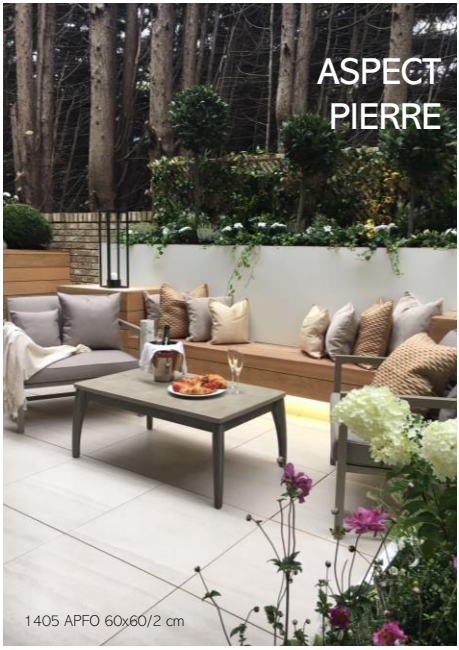
ASPECT
PIERRE
1405 APFO 60x60/2 cm

ASPECT
BÉTON
1160 ABYD 120x120/2 cm

CARACTÉRISTIQUES

Les dalles en grès cérame sont minces et légères.
Elles permettent l'aménagement des balcons, des toitures ou des terrasses de jardin.

- Parfaitement d'équerres et rectifiées
- Émaillées
- Pose sur gravier, béton drainant ou plot PVC
- Infrastructure traditionnelle
- Entretien réduit
- Epaisseur 2 cm ou 3 cm (assortiment réduit)
- Norme R11 (adapté pour l'extérieur)
- ABC (adapté pour les piscines) sauf mention contraire

Conditionnement	kg/pce	pces/m²	pces/pal.	m²/pal.
60x60/2 cm	16.5	2.78	60	21.58
80x80/2 cm	29.7	1.56	42	26.88
120x120/2 cm	56.8	0.7	20	28.56
45x90/2 cm	18	2.47	54	21.87
60x90/2 cm	24.25	1.85	36	19.44
60x120/2 cm	33.3	1.39	35	25.20
30x120/2 cm	16.7	2.78	72	25.92
60x60/3 cm	23.68	2.78	40	14.40

1113 ASUG 60x120/2 cm

CORNAZ ALLAMAN
Tendance béton

DALLES GRÈS CÉRAME 2 CM

		60x60	80x80	120x120	45x90	60x90	60x120	30x120
SÉLÉCTION	1003 CSSK	•			•			
	1004 CSSC	•			•			
	1170 AJWG	•						
	1171 AJLY	•						

en stock à Allaman, prix spécial

1003 CSSK 60x60/2 cm

1171 AJLY 60x60/2 cm

DALLES GRÈS CÉRAME 2 CM

ASPECT PIERRE	60x60	80x80	120x120	45x90	60x90	60x120	30x120
1102 ASSC	•						
1103 ASSW	•						
1105 ASCC	•						
1109 ASTB	•				•	•	
1112 ASGN	•			•			
1113 ASUG	•				•	•	
1116 ASAT	•					•	
1117 ASTA	•						
1162 ASBR			•			•	
1163 ASIA			•			•	
1164 ASIT		•					
1165 ASLS	•					•	
1166 ASMO		•					
1167 ASGA		•				•	
1168 ASSE		•					
1189 KMCN		•				•	
1190 KMCS	•	•				•	
1191 KMSE	•	•				•	
1192 KMAR		•					
1193 KMSH		•					
1405 APFO	•				•	•	
1406 APVA	•					•	
1407 APKY						•	
1408 APCN	•					•	

CORNAZ ALLAMAN
Tendance béton

DALLES GRÈS CÉRAME 2 CM

		60x60	80x80	120x120	45x90	60x90	60x120	30x120
ASPECT BÉTON	1006 CSFF	•	•					
	1007 CSFS	•	•					
	1008 IMAA		•					
	1160 ABYD			•				
	1161 ABSK			•				
	1172 AJPE	•						
	1173 PACE	•	•					
	1174 PAEU	•	•					
	1183 MACA		•					
	1184 MAPE		•					
	1185 MAAE		•					

1007 CSFS 60x60/2 cm

1173 PACE 80x80/2 cm

DALLES GRÈS CÉRAME 2 CM

		60x60	80x80	120x120	45x90	60x90	60x120	30x120
ASPECT QUARTZ	1131 AQWQ	•						
	1132 AQSG	•					•	
	1133 AQGS	•					•	
	1180 ACSL	•				•		
	1181 ACEE	•				•		
	1182 ACNE					•		
	1186 QEBT	•	•			•	•	
	1187 QENT	•	•			•	•	
	1188 QERY	•	•			•	•	
	1401 AETO	•			•			
	1402 AEGA	•			•			
	1404 AEAS	•			•			

1180 ACSL 60x60/2 cm

CORNAZ ALLAMAN
Tendance béton

DALLES GRÈS CÉRAME 2 CM

		60x60	80x80	120x120	45x90	60x90	60x120	30x120
ASPECT BOIS	1137 AWCB							•
	1138 AWAH	•						•
	1139 AWSE		•					
	1141 AWOK							•
	1142 AWNE							•
	1144 AWRE	•						•
	1145 AWCR	•						•
	1147 AEHY							•
	1148 AEPR							•
	1150 AENE							•
	1152 AAVR							•
	1154 AANR							•
	1555 AHLE							•
	1156 AHNE	•						•

1156 AHNE 30x120/2 cm

DALLES GRÈS CÉRAME 3 CM

	60x60	80x80	120x120	45x90	60x90	60x120	30x120
1102 ASSC	•						
1105 ASCC	•						
1194 EABE	•						
1195 EAMS	•						

ACCESSOIRES

	Article	Couleur	Largeur
1	Distanceur en croix avec branche sécable	Translucide	3 mm
2	Distanceur en croix avec fond plat	Translucide	3 mm
3	Support fixe diamètre 150 mm, ép. 20 mm	Noir	3 mm
4	Support réglable 25-40 mm	Noir	3 mm
4	Support réglable 40-70 mm	Noir	3 mm
4	Support réglable 60-100 mm	Noir	3 mm
4	Support réglable 90-160 mm	Noir	3 mm

CORNAZ ALLAMAN
Tendance béton

PIÈCES SPÉCIALES

Margelle*
30x60/2 cm

Margelle d'angle intérieur*
60x60/2 cm

Marche d'escalier en L*
60x40/15 cm

* Disponible dans tous les coloris de la gamme qui possède le format de dalle 60x60 cm.
Autres exécutions sur demande.

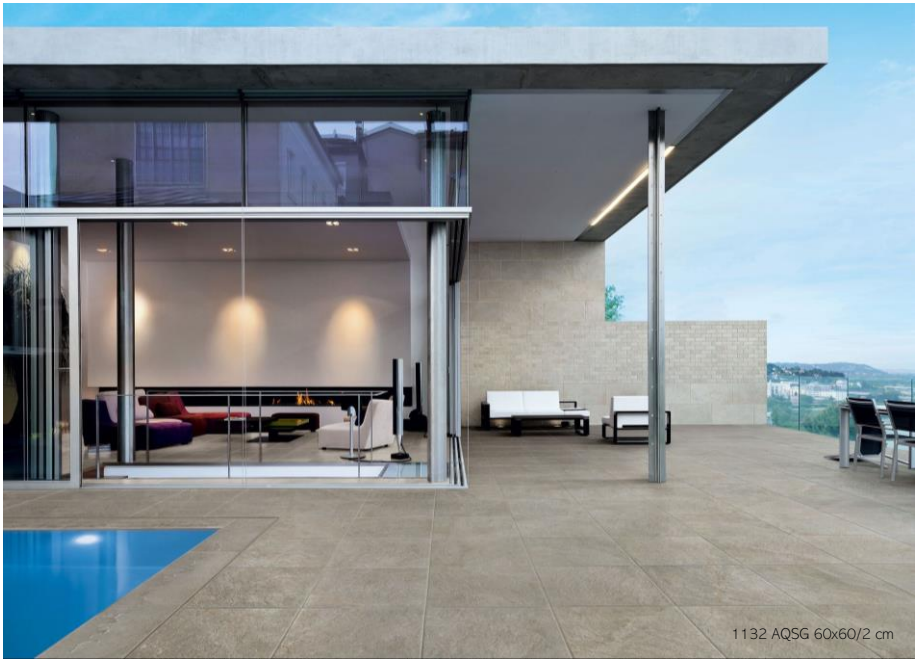

1132 AQSG 60x60/2 cm

MISE EN OEUVRE DES DALLES EN GRÈS CÉRAME

Pose sur gravillon 2-5 mm : joints ouverts, distanceurs avec fond obligatoires.
Pose collée sur béton drainant (prescrit par la norme Suisse SN 640 482) : joints ouverts, distanceurs conseillés.
Pose collée sur chape étanche : joints pleins et colles adaptés pour l'extérieur obligatoire (nous consulter).
Pour un bon écoulement de l'eau : pente minimum conseillée : 2% et joints ouverts.

INSTRUCTIONS POUR LA POSE SURÉLEVÉE

Format (cm)	Hauteur de la surélévation		
	Jusqu'à 2 cm	Entre 2 et 10 cm	Entre 10 et 30 cm
60x60	4 supports / dalle (3.4 supports / m²)		4 supports / dalle (3.4 supports / m²) plus application double treillis en fibre de verre ou plaque de tôle zinguée
60x120 45x90 60x90	6 supports / dalle (60x120 : 3.4 supports / m²) (45x90 : 6 supports / m²) (60x90 : 4.5 supports / m²)	6 supports / dalle (60x120 : 3.4 supports / m²) (45x90 : 6 supports / m²) (60x90 : 4.5 support / m²) plus application double treillis en fibre de verre ou plaque de tôle zinguée	
30x120	6 supports / dalle (7 supports / m²)	6 supports / dalle (7 supports / m²) plus application double treillis en fibre de verre ou plaque de tôle zinguée	
80x80	4 supports / dalle (1.6 supports / m²)	Non applicable	
120x120	8 supports / dalle (2.7 supports / m²)	Non applicable	

MODALITÉS POUR CONCEPTEURS, MAÎTRES D'ŒUVRE, MAÎTRES D'OUVRAGE

Lorsque la mise en œuvre de dalles de 20 mm prévoit l'utilisation du produit céramique en terme structurels, il est recommandé aux concepteurs, maîtres d'œuvre et/ou maîtres d'ouvrage de faire une évaluation scrupuleuse du cahier des charges du projet eu égard aux caractéristiques techniques des dalles. En particulier, afin d'éviter le risque de dommages aux personnes ou aux biens, le fabricant recommande:

• Si la mise en œuvre prévoit **une pose surélevée**, en tenant compte qu'un carreau pourrait se casser suite à la chute d'un corps lourd, de vérifier par avance la destination d'usage spécifique et de se conformer au tableau d'instructions de pose surélevée reproduit ci-dessus, où, dans des conditions déterminées, il est prévu de rajouter un renforcement sur le revers du carreau (double treillis en fibre de verre ou plaque de tôle zinguée), fourni par le fabricant.

• Concernant le dallage **posé en étage**, quel que soit le système de pose sans collage utilisé, de respecter les spécifications de normes et les conditions locales d'emploi, entre autres, à titre d'exemple, l'action du vent, le chargement structurel, les actions sismiques, etc.

Le non-respect des recommandations ci-dessus peut conduire à un usage impropre du produit et éventuellement causer de graves dommages aux personnes ou aux biens.

CORNAZ ALLAMAN Tendance béton

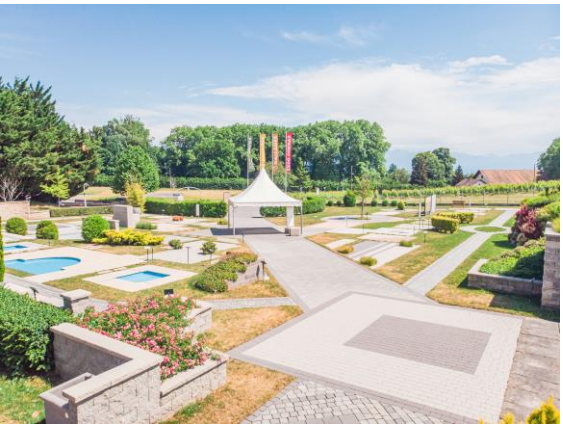

EXPO CORNAZ

Prenez le temps de découvrir, dans un écrin de verdure, notre exposition permanente d'aménagements extérieurs.

Au cœur de la zone commerciale Littoral Parc Allaman (à côté de notre usine du clos).

Conseils pendant les heures d'ouverture du bureau.

Par autoroute A1 : à 300 mètres de la sortie Aubonne.

Par la route Suisse : depuis les feux, direction Aubonne, au 1er rond-point, prendre direction Allaman.

CORNAZ SA
Chemin des Grangettes 3
ZI sous la gare
CH-1165 ALLAMAN
Tél: 021 807 33 21
info@cornaz.ch
www.cornaz.ch

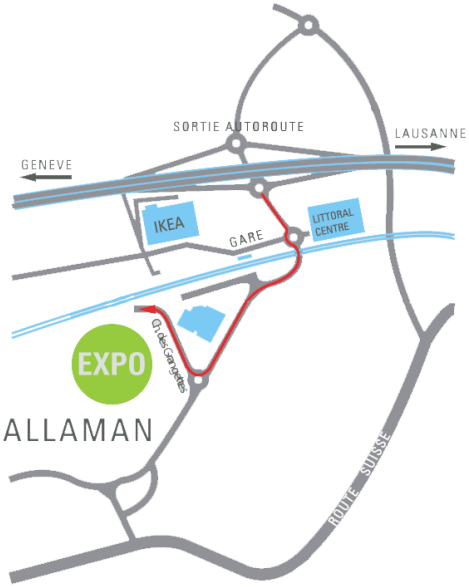

Valable dès le 1er avril 2023, sous réserve de disponibilité chez le fabricant.